KANTON NIDWALDEN
LANDWIRTSCHAFTS- UND UMWELTDIREKTION
AMT FÜR UMWELT UND ENERGIE
Stansstaderstrasse 59, 6371 Stans
Telefon 041 618 40 60, www.nw.ch
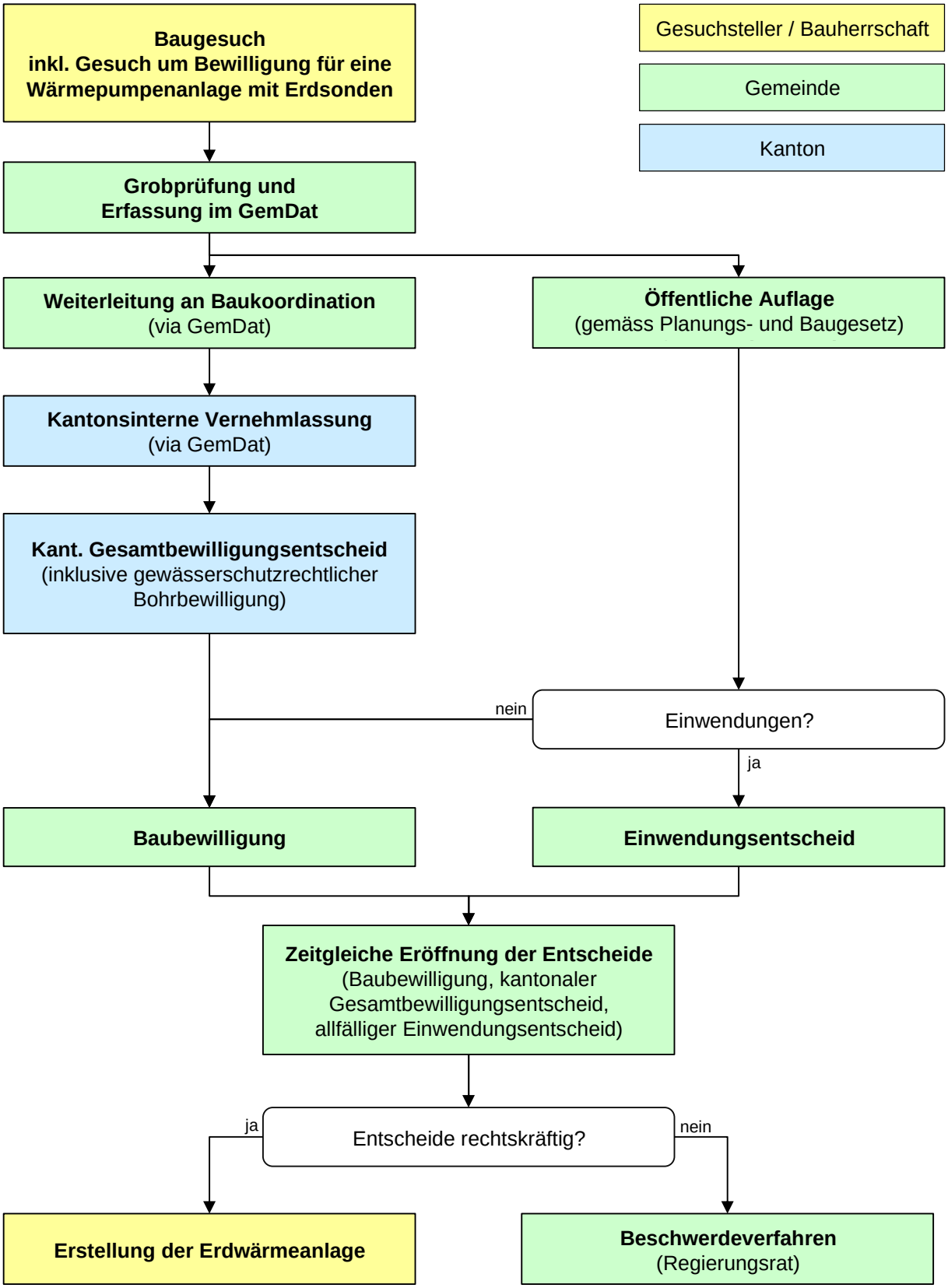
Nutzung der Erwärme mit Erdsonden. Ablaufschema zu Bewilligungsverfahren