KANTON NIDWALDEN
LANDWIRTSCHAFTS- UND UMWELTDIREKTION
Stansstaderstrasse 59, 6371 Stans
Telefon 041 618 40 00, www.nw.ch
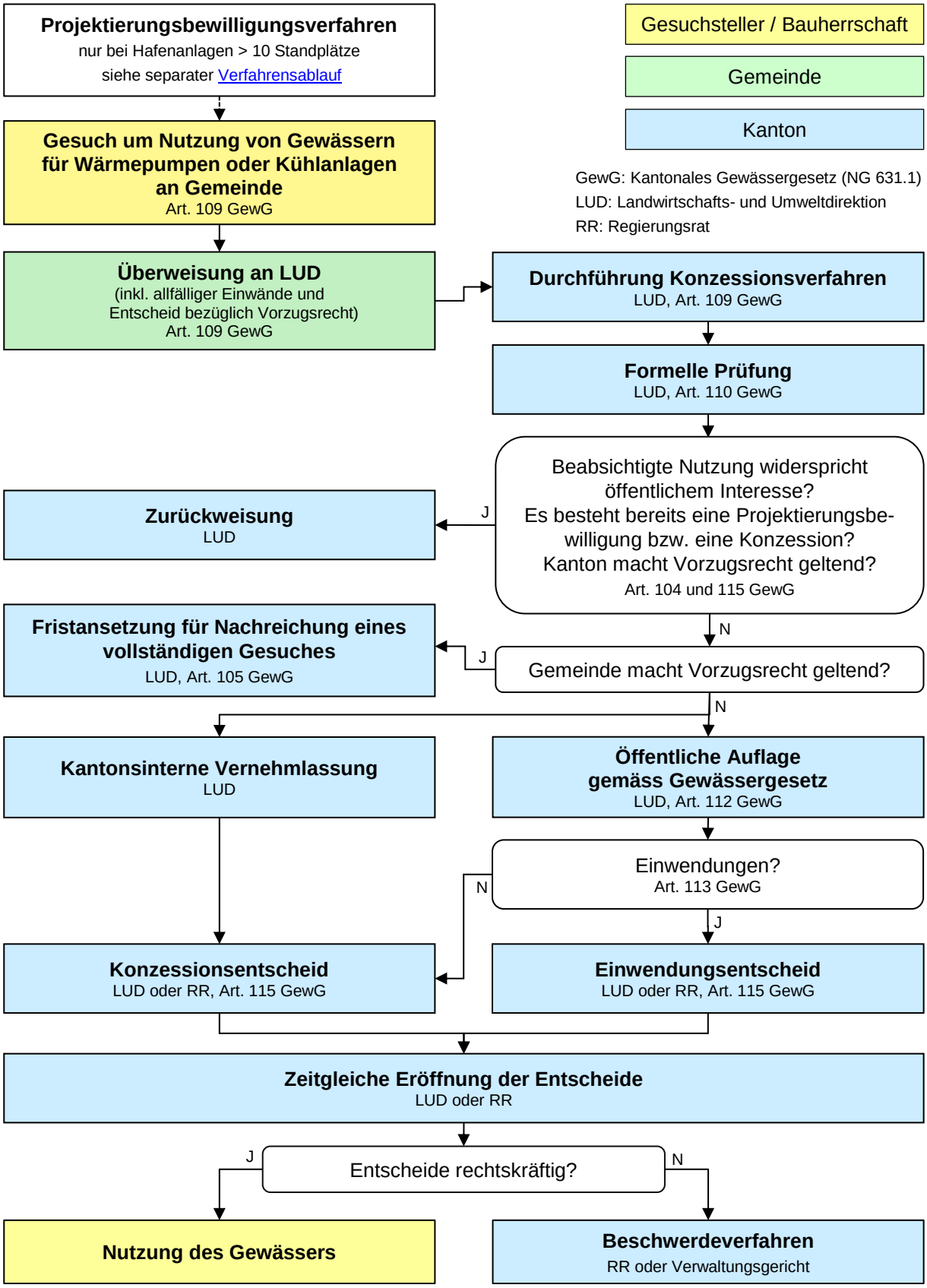
Benützung von Seegebiet. Ablaufschema zu Konzessionsverfahren <u>ohne</u> Erstellung oder Änderung von baubewilligungspflichtigen Nutzungsanlagen