KANTON NIDWALDEN
LANDWIRTSCHAFTS- UND UMWELTDIREKTION
AMT FÜR UMWELT
Stansstaderstrasse 59, 6371 Stans, 041 618 40 60,
www.umwelt.nw.ch
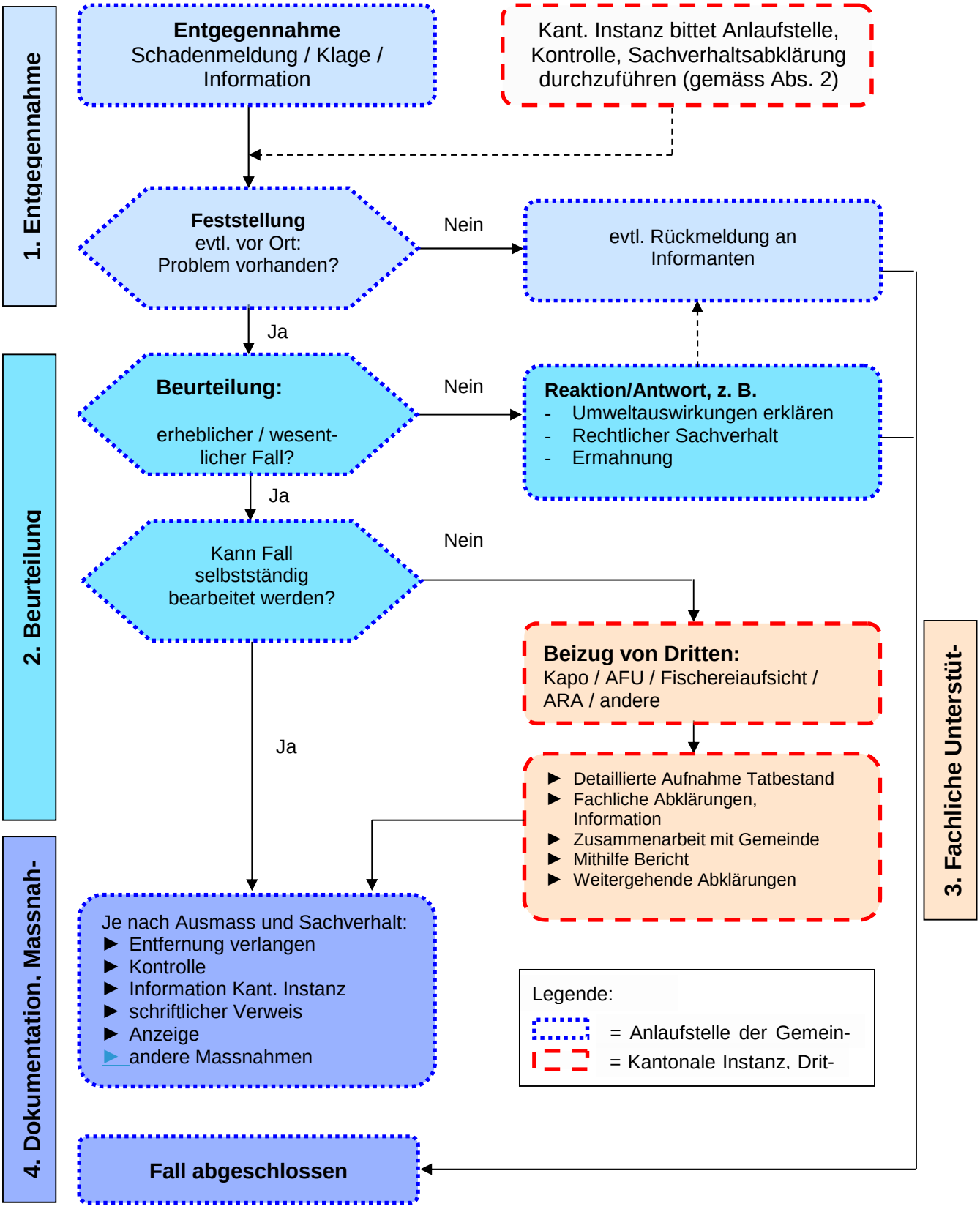
Anlaufstelle der Gemeinden für die Belange des Umweltschutzes, Ablaufschema für Schadenmeldungen und Klagen (nach Art. 3 Abs. 2 und 3 Kantonales Umweltschutzgesetz)